



VISITA TÉCNICA

Solicitante: GESTIÓN PREDIAL

Fecha: 21/07/2016

Ficha: 01-03-0280-0029-000, mejoras 1 y 2

Dirección: Calle 26 6-06

OBSERVACIONES DE LA VISITA

Atendiendo la solicitud del área de gestión predial de la ERUM y con el fin de realizar los primeros estudios de titularidad que presenta el predio identificado con ficha catastral N° 01-03-0280-0029-000, se encontró lo siguiente:

- Ubicado en la Unidad de Ejecución Urbanística 8 barrio La Avanzada
- Corresponde a un lote (ficha ppal) con una construcción en mampostería de dos pisos de altura, plantada sobre vía peatonal
- Habitada por tres núcleos familiares según ficha social
- No se identifican las fichas catastrales.

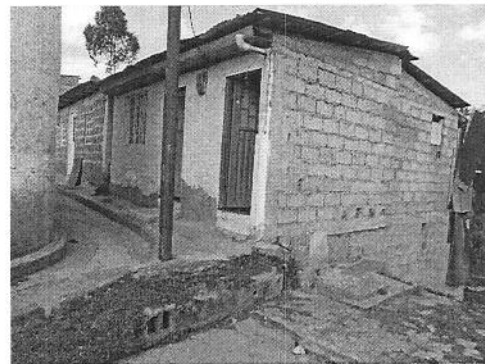
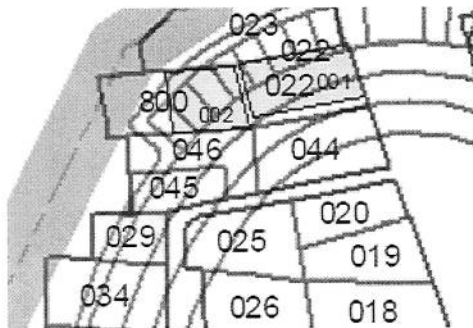

Maria Teresa González H

ARQ. MARIA TERESA GONZÁLEZ H

