



### VISITA TÉCNICA

Solicitante: GESTIÓN PREDIAL

Fecha: 21/07/2016

Ficha: 01-03-0280-0030-00, mejoras 1 y 2

Dirección: Sin dirección

### OBSERVACIONES DE LA VISITA

Atendiendo la solicitud del área de gestión predial de la ERUM y con el fin de realizar los primeros estudios de titularidad que presenta el predio identificado con ficha catastral N° 01-03-0280-0030-000, se encontró lo siguiente:

- Ubicado en la Unidad de Ejecución Urbanística 8 barrio La Avanzada
- Corresponde a un lote (ficha ppal) con una construcción en mampostería de dos pisos de altura.
- Solo se tiene información de un núcleo familiar en una de las construcciones
- Según plano de mejoras, la ubicada al lado derecho de la foto es la uno

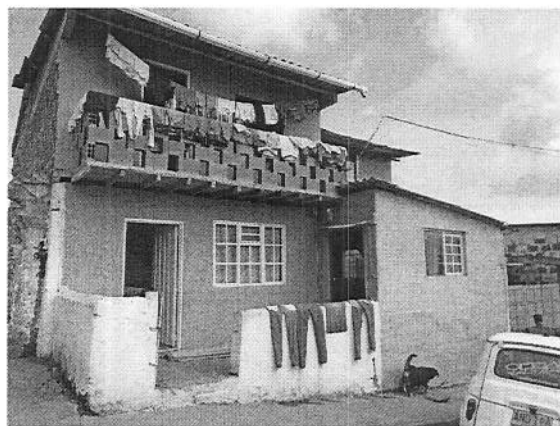
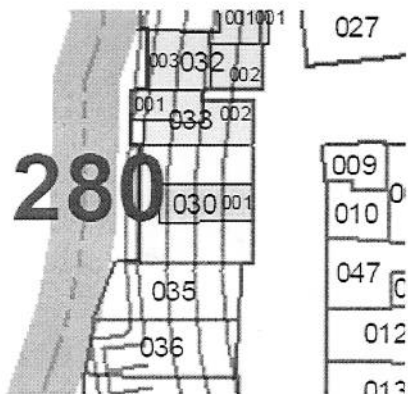

*Maria Teresa González H*

ARQ. MARIA TERESA GONZÁLEZ H

