



VISITA TÉCNICA

Solicitante: GESTIÓN PREDIAL

Fecha: 07/09/2016

Ficha: 01-03-0271-0046-000

Dirección: Calle 27 A 9 16

OBSERVACIONES DE LA VISITA

Atendiendo la solicitud del área de gestión predial de la ERUM y con el fin de realizar los primeros estudios de titularidad que presenta el predio identificado con ficha catastral N° 01-03-0271-0046-000, se encontró lo siguiente:

- Ubicado en la Unidad de Ejecución Urbanística 14 barrio Camino del Medio
- Corresponde a un lote de terreno con casa de habitación construida en bahareque, de un piso de altura, plantado sobre la vía principal del barrio
- Sin levantamiento de ficha social
- Se identifica plenamente en plano predial

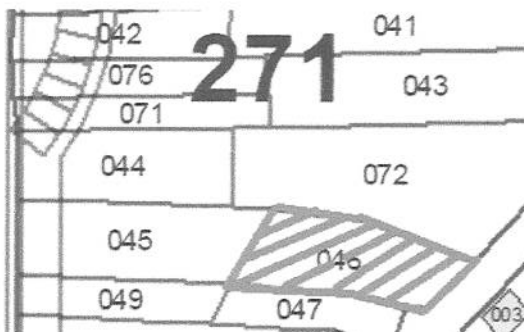

Maria Teresa González H
ARQ. MARIA TERESA GONZÁLEZ H

